

**HGA**<sup>®</sup>**REDUCCIÓN CONCÉNTRICA SANITARIA 3A****ASTM A270 SS 316L EXTREMOS SOLDABLES**

\*Foto de referencia

**Norma:** ASTM A270**Estándar:** 3A**Material:** Acero inoxidable 316L**Extremos:** Soldados**Pulido:** Grano 320 (interior/exterior)**Tolerancias:** El espesor de la pared en cualquier punto no debe variar más del 12,5 % con respecto al espesor de pared especificado.**DIMENSIONES**

Medida	A	B	C	T (espesor de la pared)	Peso
Inch	mm	mm	mm	mm	kg
3/4 x 1/2	25.4	0.75	0.50	1.65	-
1 x 1/2	50.8	1.00	0.50	1.65	-
1 x 3/4	25.4	1.00	0.75	1.65	0.23
1 1/2 x 1/2	101.6	1.50	0.50	1.65	-
1 1/2 x 3/4	76.2	1.50	0.75	1.65	-
1 1/2 x 1	50.8	1.50	1.00	1.65	0.05
1 1/2 x 1 1/4	25.4	1.50	1.25	1.65	-
2 x 1	101.6	2.00	1.00	1.65	0.23
2 x 1 1/4	76.2	2.00	1.25	1.65	-
2 x 1 1/2	50.8	2.00	1.50	1.65	0.14
2 1/2 x 1 1/2	101.6	2.500	1.50	1.65	0.14
2 1/2 x 2	50.8	2.500	2.00	1.65	0.09
3 x 1 1/2	152.4	3.00	1.50	1.65	0.36
3 x 2	101.6	3.00	2.00	1.65	0.27
3 x 2 1/2	50.8	3.00	2.50	1.65	0.14
4 x 2	203.2	4.00	2.00	2.11	0.63
4 x 2 1/2	152.4	4.00	2.50	2.11	0.50
4 x 3	101.6	4.00	3.00	2.11	0.27
6 x 2	139.7	6.00	2.00	2.77	-
6 x 3	139.7	6.00	3.00	2.77	0.73
6 x 4	139.7	6.00	4.00	2.77	0.54

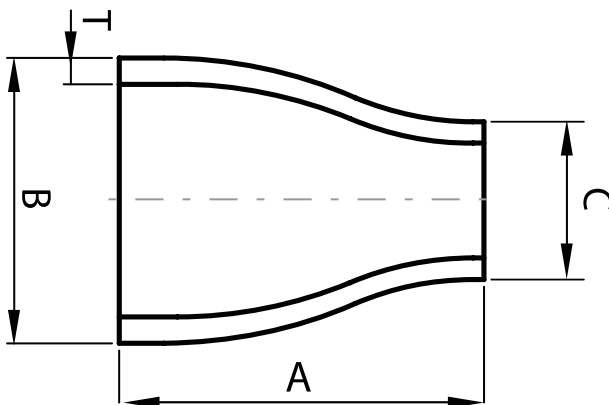

\* Fotos y medidas referenciales. No nos responsabilizamos del uso incorrecto o la interpretación errónea de estos datos.

**CORPORACIÓN  
GMA PERÚ**

Av. Argentina N° 530 C.C. El Progreso 1 -Int 1871-72-73 - CERCADO DE LIMA



ventas01@corgmaperu.com



949467827 - 921833911